Das politische System der Türkei

Verfassungsorgane, Aufgaben, Organisation

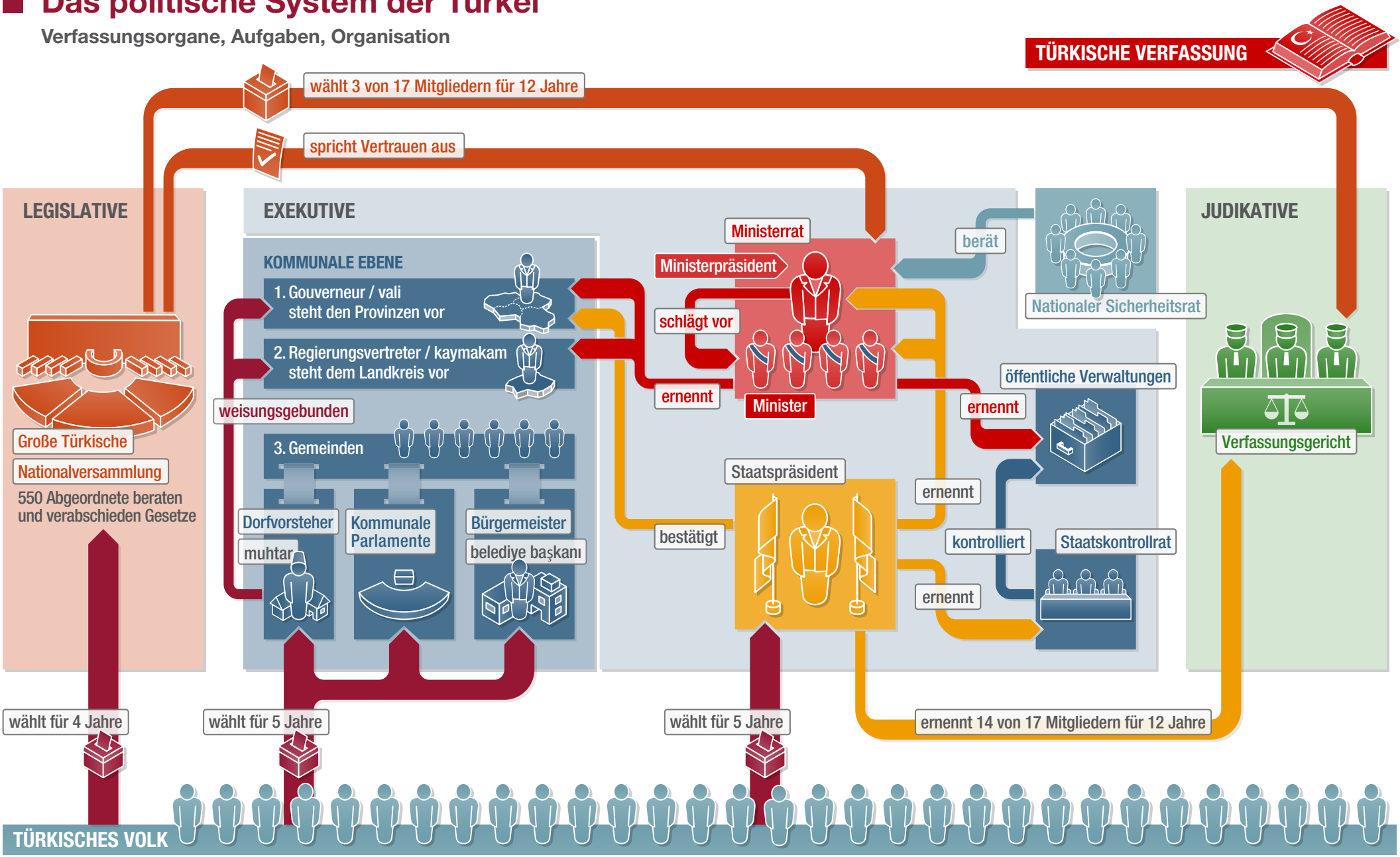

Quelle: Dr. Christian Johannes Henrich
Lizenz: Creative Commons by-nc-nd/3.0/de
Bundeszentrale für politische Bildung, 2014, www.bpb.de

BY – NC – ND